ID	Nome attività
1	**Cronoprogramma Progetto "Campus Sostenibile"**
2	**1 - Attività Amministrative**
3	1.1 - Attività di Avvio del progetto
4	1.2 - Coordinamento, Monitoraggio e Gestione del Progetto
5	1.3 - Attività amministrativa
6	1.4 - Revisione - Con Revisore indipendente
7	1.5 - Campus della sostenibilità
8	1.6 - Sportello di Ascolto per Genitori
9	1.7 - Rendicontazione
10	1.8 - Revisione della documentazione
11	1.9 - Comunicazione
12	**2 - Attività Operative**
13	Formazione docenti e volontari
14	Interventi nella Scuola Secondaria di Secondo Grado
15	Attività integrative di tipo sportivo, musicale, artistico
16	Campus estivi
17	**Laboratori**
18	Laboratori di sostegno educativo per 60 studenti
19	Laboratori di convivialità creativa
20	Percorsi di genitorialità consapevole
21	**Sportelli di Ascolto**
22	Sportello di ascolto per studenti
23	Sportello ascolto per genitori
24	**Visite guidate**
25	Visita 1
26	Visita 2
27	Visita 3
28	Visita 4
29	Visita 5
30	Visita 6
31	**Eventi pubblici**
32	Evento 1
33	Evento 2
34	Evento 3
35	Evento 4
36	Evento 5
37	Evento 6
38	Evento 7
39	Evento 8
40	Evento 9
41	Evento 10

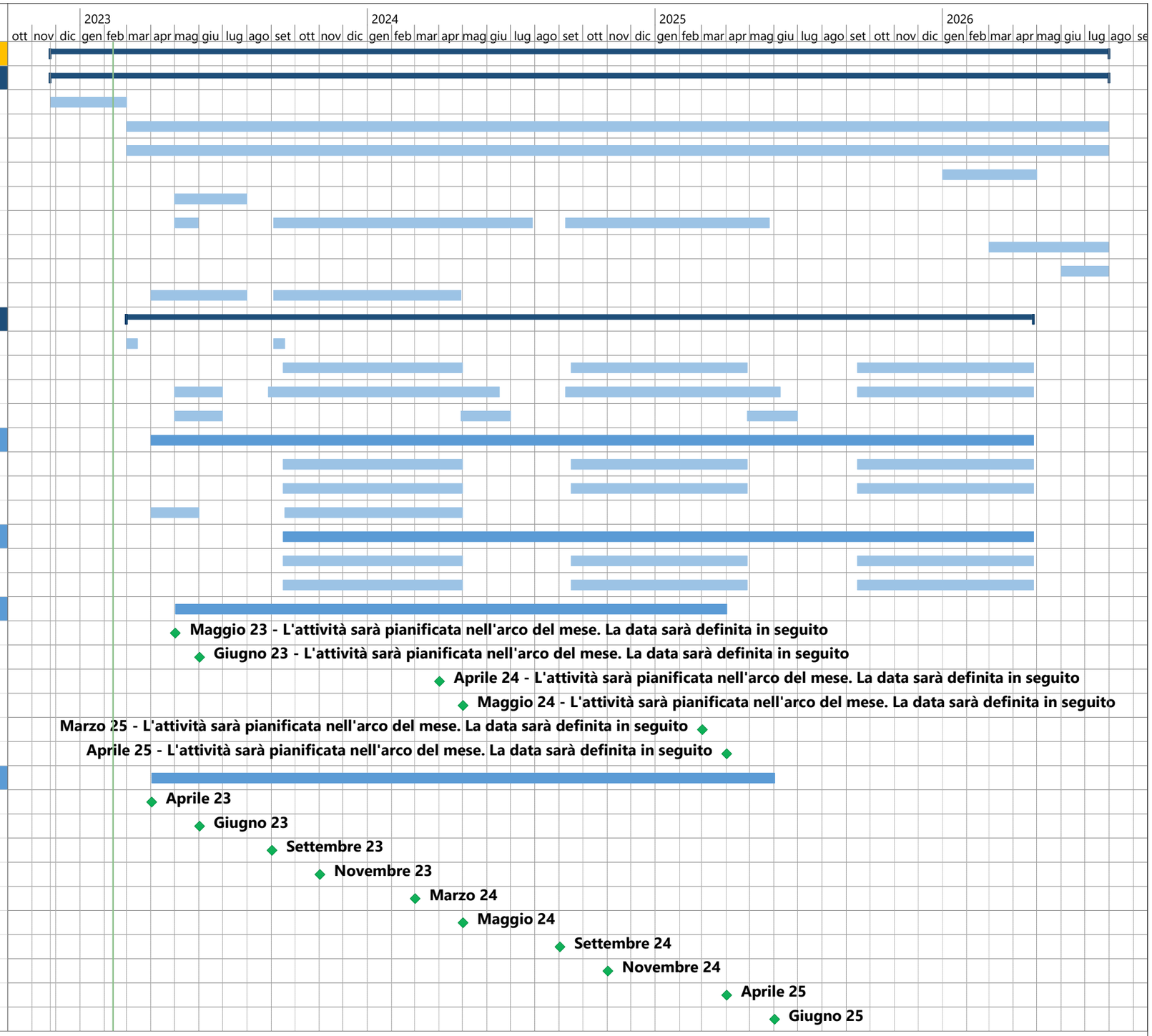

Progetto: Programma Campus
Data: dom 12/02/23

Attività		Riepilogo progetto		Attività manuale		Solo inizio		Scadenza	
Divisione		Attività inattiva		Solo-durata		Solo-fine		Avanzamento	
Cardine		Cardine inattiva		Riporto riepilogo manuale		Attività esterne		Avanzamento manuale	
Riepilogo		Riepilogo inattiva		Riepilogo manuale		Cardine esterno			